Rettungszentrum

Material:
- Balsaholz Stärke 2,5 mm (10 x 100 cm)
- 2 x Sperrholz DIN A4
- Cutter, Schleifpapier fein
- Holzleim, Laubsäge
- Ein kleines Stück Overhead-Folie
- Lineal + Bleistift
- Farben + Pinsel zum Bemalen
- Dekoelemente zum Bekleben.

Das Rettungszentrum besteht aus einer Halle in der drei Fahrzeuge Platz haben (Polizei, Feuerwehr, Notarzt) und einem Erste Hilfe-Raum. Das Ganze wird auf einer Sperrholzplatte der Größe DIN A4 (zurechtgesägt auf eine Breite von 14 cm) aufgeklebt. Im Einzelnen benötigt man folgende Teile:

Rückwand und Front je 29 x 8,3 cm.

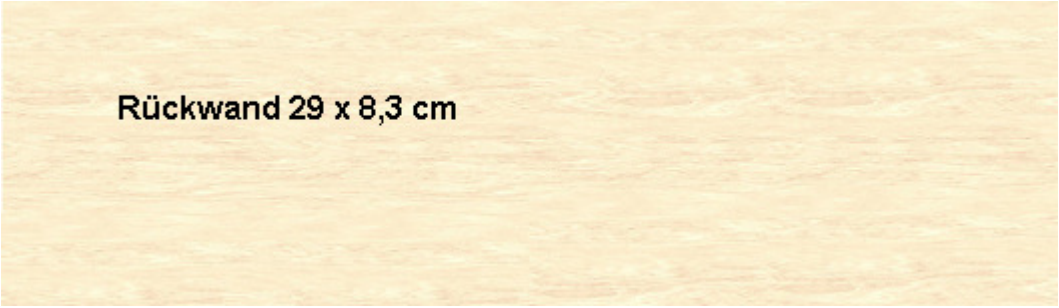

In die Front schneidet man die Toreinfahrt. Diese hat eine Höhe von 7 cm und eine Breite von 16 cm. Dabei fängt man von Links an und lässt zunächst einen „Pfosten" von 1 cm stehen.

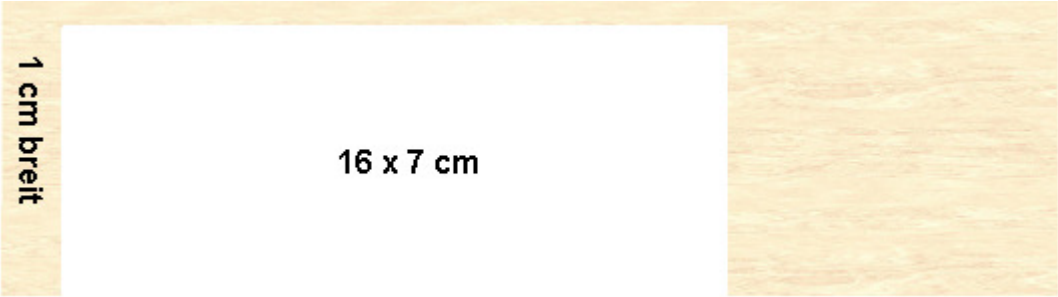

 Copyright © 2011 by CFH - Entertainment

Die Rückwand wird Innen mit Garagendekor beklebt.

(entnommen aus dem Rettungszentrum von www.ericberger.de/slotcar/bahndekoration/gebaeude/rettungszentrum.html)

Die Seitenwände sind je 13,7 x 8,3 cm groß. Zusätzlich benötigt man eine weitere Wand dieser Größe als Abtrennung zwischen Halle und Sanitätsraum.

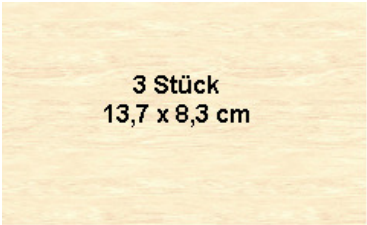

Die Zwischenwand wird auf der Seite die zur Halle zeigt mit diesem Dekor beklebt:

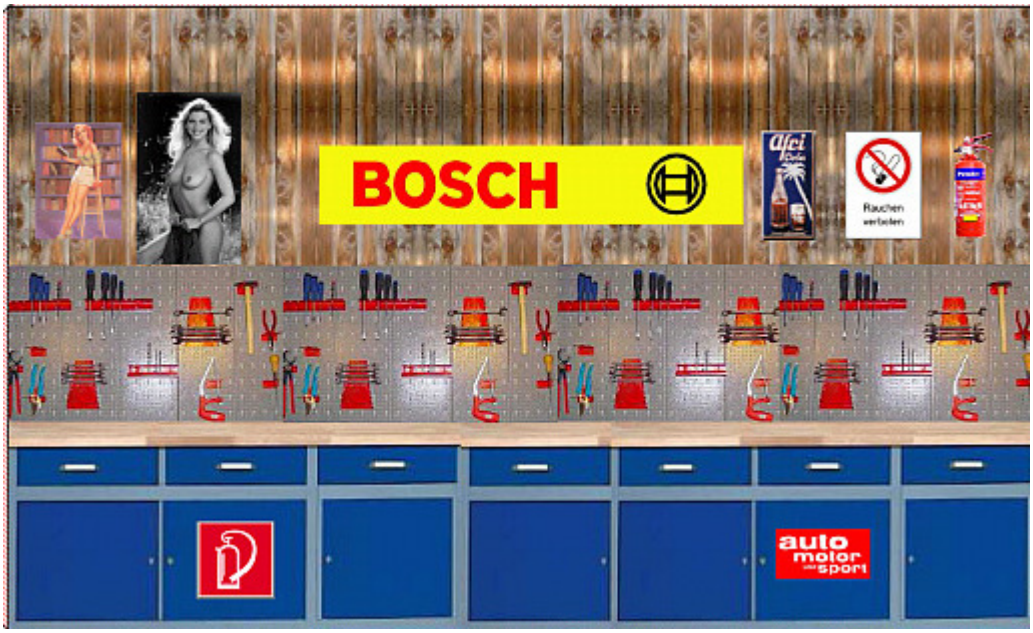

(entnommen aus dem Rettungszentrum von www.ericberger.de/slotcar/bahndekoration/gebaeude/rettungszentrum.html)

 Copyright © 2011 by CFH - Entertainment

Die linke Außenwand bekommt innen dieses Dekor:

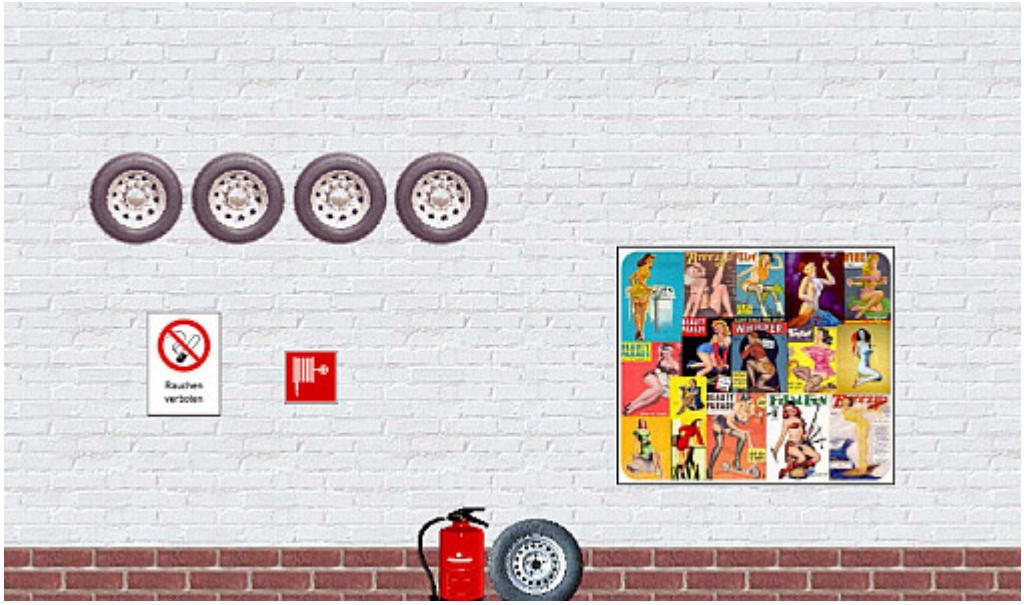

(entnommen aus dem Rettungszentrum von www.ericberger.de/slotcar/bahndekoration/gebaeude/rettungszentrum.html)

Die rechte Aussenwand erhält eine Öffnung für eine Tür und ein Fenster

Das herausgeschnittene Türblatt später noch gebraucht. Das Fenster wird mit einem Stück Folie hinterklebt.

Nun werden an allen Teilen die Kanten mit dem Schleifpapier geglättet. Anschließend werden die Teile mit Holzleim zusammengeklebt und auf der Sperrholzplatte befestigt.

Bevor nun das Dach aufgeklebt wird, versieht man den Sanitätsraum noch mit einer Einrichtung (Wände, Möbel, Figuren). Das Türblatt wird so an der Türöffnung und der Bodenplatte festgeklebt, daß die Tür leicht geöffnet ist.

Auch der Boden der Halle erhält noch eine Deko – Egal ob geklebt, oder gemalt.

Für das Dach wird das zweite Sperrholzbrett auf die Größe des Sperrholzbodens zurechtgesägt und auf die Wände geklebt.

 Copyright © 2011 by CFH - Entertainment

Für das Dachschild schneidet man aus dem Balsaholz zwei Teile der Größe 14,5 x 2,5 cm. Diese werden aufeinandergeklebt. Dann beklebt man sie mit dem Dachschild-Dekor:

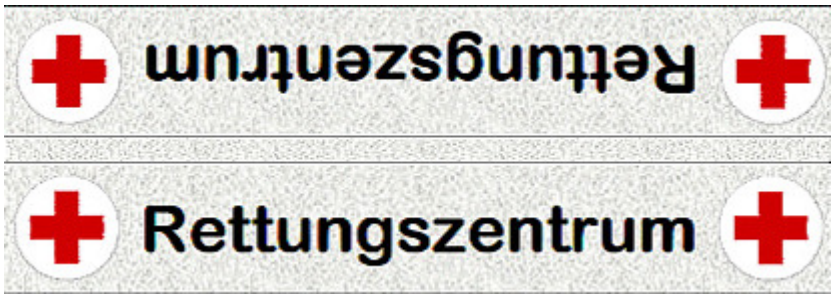

(entnommen aus dem Rettungszentrum von www.ericberger.de/slotcar/bahndekoration/gebaeude/rettungszentrum.html)

Wenn gewünscht kann die Garageneinfahrt durch zwei ca. 5 mm breite Pfosten in drei Teile abgetrennt werden.
Jetzt kann man seiner Fantasie freien Lauf nehmen und das Gebäude bemalen und bekleben. Es bietet sich an – wie bei Eric Berger – auf dem Dach einen Hubschrauberlandeplatz zu gestalten.

Hier das Gebäude vor der „Kriegsbemalung“:

 Copyright © 2011 by CFH - Entertainment

Und hier das Bild „danach“:

 Copyright © 2011 by CFH - Entertainment